

# intelbras

---

Manual do usuário

**EC 4 USB Quick Desktop**



# intelbras

## **EC 4 USB Quick Desktop Estação de recarga USB**

Parabéns, você acaba de adquirir um produto com a qualidade e segurança Intelbras.

A estação de recarga USB da Intelbras modelo EC 4 Quick Desktop, fornece carregamento até 3 vezes mais rápido que os carregadores comuns por possuir a tecnologia Qualcomm® Quick Charge™ technology<sup>1</sup> em uma de suas saídas USB. Se utilizada com equipamentos compatíveis com essa tecnologia, pode fornecer a eles até 3 A<sup>2</sup>. Também possui outras 3 saídas USB que podem fornecer carregamento até 2 vezes (2,4 A máx por saída USB) mais rápido que os carregadores comuns.

A EC 4 USB Quick Desktop é um carregador universal com 4 saídas, que pode ser utilizado para carregar qualquer equipamento eletrônico com entrada USB, como caixas de som, celulares, fones de ouvido, tablets e power banks.

<sup>1</sup>Qualcomm Quick Charge é um produto da Qualcomm Technologies, Inc., e/ou suas subsidiárias. Qualcomm é uma marca da Qualcomm Incorporated, registrada nos Estados Unidos e outros países. Quick Charge é uma marca da Qualcomm Incorporated.

<sup>2</sup> Se seu equipamento não for compatível com essa tecnologia, apenas não será carregado de forma ultrarrápida. Isso não afetará seu funcionamento.

# Índice

1. Especificações técnicas	4
2. Produto	4
3. Instalação	5
4. Informações úteis	5
Termo de garantia	6

# 1. Especificações técnicas

---

## Entrada

Tensão nominal	100 – 240 Vac
Máxima variação da tensão	90 – 264 Vac
Corrente	0,8 A máximo (com tensão e cargas nominais)
Frequência da rede elétrica	50 – 60 Hz
Máxima variação na frequência da rede elétrica	47 – 63 Hz

## Saída Quick Charge

Variação da tensão	Quick Charge 3.0: 3,6 – 6 V; 6 – 9 V; 9 – 12 V
	Stand-by: 4,75 – 5,25 V
Corrente	Mínima: 0,0 A
	Máxima: 3,0 A (3,6 – 6 V); 2 A (6 – 9 V); 1,5 A (9 – 12 V)
Potência	Sem carga: 0,3 W máximo
	Carga nominal: 18 W máximo
Eficiência	>80% (carga nominal)
Ripple e ruído	120 mV (pico a pico)

## Saídas Fast

Tensão nominal	5,0 Vdc
Variação da tensão	Sem carga: 4,75 – 5,25 Vdc
	Com carga nominal: 4,75 – 5,25 Vdc
Corrente	Mínima: 0,0 A
	Máxima: 3,0 A (máximo 2,4 A por porta USB)
Potência	Sem carga: 0,3 W máximo
	Carga nominal: 15 W
Eficiência	>80% (carga nominal)
Ripple e ruído	120 mV (pico a pico)

---

**Proteções**

---

Entrada	Sobrecorrente: através de fusível.
Saída	Curto-circuito: retorna ao funcionamento normal após cessar o curto-circuito. Sobrecarga: atua entre 105% – 130% acima da corrente nominal, retornando ao funcionamento normal assim que cessada a condição de atuação.

---

**Sinalização**

---

LED aceso	Alimentação Vdc OK
LED apagado	Alimentação Vdc Nok
LED piscando	Alimentação Vdc com sobrecarga ou curto-circuito

---

**Temperatura**

---

Temperatura de operação	0 – 40 °C, carga nominal em operação normal
-------------------------	---

---

**Requisitos de segurança**

---

Isolamento dielétrico	Entre primário e secundário: 3.000 Vac / 5 mA / 60s
Resistência de isolamento	7 MΩ mínimo (500 Vdc)

---

**Dimensões**

---

Produto (L x A x P)	90 x 28 x 72 mm
Cabo de alimentação CA	1,05 m (± 50 mm)

---

**Peso**

---

Peso	140 g
------	-------

---

## 2. Produto

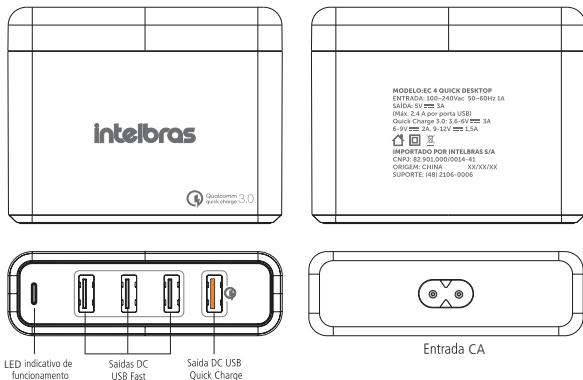

## 3. Instalação

1. Conecte uma das pontas do cabo CA no carregador USB.
2. Conecte a outra ponta do cabo CA na tomada. O indicador luminoso de funcionamento se acenderá.
3. Conecte uma das pontas do cabo (não fornecido) referente ao equipamento que você deseja carregar na porta USB do carregador.
4. Conecte a outra ponta do cabo no equipamento que você deseja carregar.

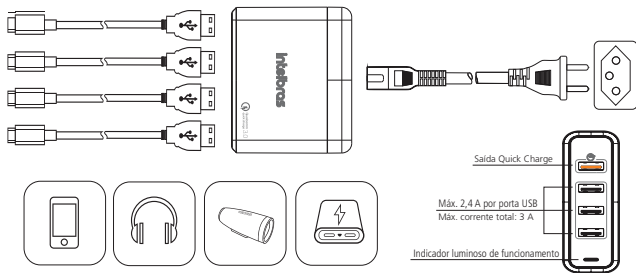

## 4. Informações úteis

---

- » Produto para uso em ambiente interno.
- » Fabricado em material antichamas: evita a propagação de incêndio, aumentando a segurança do ambiente.
- » Compatível com qualquer cabo USB<sup>3</sup>.

<sup>3</sup> A utilização de cabos de má qualidade pode influenciar no desempenho de carregamento dos produtos.

# Termo de garantia

---

Fica expresso que esta garantia contratual é conferida mediante as seguintes condições:

---

Nome do cliente:

Assinatura do cliente:

Nº da nota fiscal:

Data da compra:

Modelo:

Nº de série:

Revendedor:

---

1. Todas as partes, peças e componentes do produto são garantidos contra eventuais vícios de fabricação, que porventura venham a apresentar, pelo prazo de 1 (um) ano – sendo este de 90 (noventa) dias de garantia legal e 9 (nove) meses de garantia contratual –, contado a partir da data da compra do produto pelo Senhor Consumidor, conforme consta na nota fiscal de compra do produto, que é parte integrante deste Termo em todo o território nacional. Esta garantia contratual compreende a troca expressa de produtos que apresentarem vício de fabricação. Caso não seja constatado vício de fabricação, e sim vício(s) proveniente(s) de uso inadequado, o Senhor Consumidor arcará com essas despesas.
2. A instalação do produto deve ser feita de acordo com o Manual do Produto e/ou Guia de Instalação. Caso seu produto necessite a instalação e configuração por um técnico capacitado, procure um profissional idôneo e especializado. O custo desses serviços não está incluso no valor do produto.
3. Constatado o vício, o Senhor Consumidor deve comunicar-se imediatamente com o Serviço Autorizado mais próximo que conste na relação oferecida pelo fabricante – somente estes estão autorizados a examinar e sanar o defeito durante o prazo de garantia aqui previsto. Se isso não for respeitado, esta garantia perderá sua validade, pois estará caracterizada a violação do produto.
4. Na eventualidade de o Senhor Consumidor solicitar atendimento domiciliar, deverá encaminhar-se ao Serviço Autorizado mais próximo para consulta da taxa de visita técnica. Caso seja constatada a necessidade da retirada do produto, as despesas decorrentes, como as de transporte e segurança de ida e volta do produto, ficam sob a responsabilidade do Senhor Consumidor.



5. A garantia perderá totalmente sua validade na ocorrência de quaisquer das hipóteses a seguir: a) se o vício não for de fabricação, mas sim causado pelo Senhor Consumidor ou por terceiros estranhos ao fabricante; b) se os danos ao produto forem oriundos de acidentes, sinistros, agentes da natureza (raios, inundações, desabamentos, etc.), umidade, tensão na rede elétrica (sobretensão provocada por acidentes ou flutuações excessivas na rede), instalação/uso em desacordo com o manual do usuário ou decorrentes do desgaste natural das partes, peças e componentes; c) se o produto tiver sofrido influência de natureza química, eletromagnética, elétrica ou animal (insetos, etc.); d) se o número de série do produto tiver sido adulterado ou rasurado; e) se o aparelho tiver sido violado.
6. Esta garantia não cobre perda de dados, portanto, recomenda-se, se for o caso do produto, que o Consumidor faça uma cópia de segurança regularmente dos dados que constam no produto.
7. A Intelbras não se responsabiliza pela instalação deste produto, e também por eventuais tentativas de fraudes e/ou sabotagens em seus produtos. Mantenha as atualizações do software e aplicativos utilizados em dia, se for o caso, assim como as proteções de rede necessárias para proteção contra invasões (hackers). O equipamento é garantido contra vícios dentro das suas condições normais de uso, sendo importante que se tenha ciência de que, por ser um equipamento eletrônico, não está livre de fraudes e burlas que possam interferir no seu correto funcionamento.

Sendo estas as condições deste Termo de Garantia complementar, a Intelbras S/A se reserva o direito de alterar as características gerais, técnicas e estéticas de seus produtos sem aviso prévio.

O processo de fabricação deste produto não é coberto pelos requisitos da ISO 14001. Todas as imagens deste manual são ilustrativas.

# intelbras

---



*fale com a gente*

**Suporte a clientes: (48) 2106 0006**

**Fórum: [forum.intelbras.com.br](http://forum.intelbras.com.br)**

**Suporte via chat: [intelbras.com.br/suporte-tecnico](http://intelbras.com.br/suporte-tecnico)**

**Suporte via e-mail: [suporte@intelbras.com.br](mailto:suporte@intelbras.com.br)**

**SAC: 0800 7042767**

**Onde comprar? Quem instala?: 0800 7245115**

Importado no Brasil por: Intelbras S/A – Indústria de Telecomunicação Eletrônica Brasileira  
Rodovia SC 281, km 4,5 – Sertão do Maruim – São José/SC – 88122-001  
CNPJ 82.901.000/0014-41 – [www.intelbras.com.br](http://www.intelbras.com.br)

01.19  
Origem: China